



Spettabile:
DECO SPA
VIA SALARA 14 BIS
66020 SAN GIOVANNI TEATINO (CH)

Identificazione: **ARIA AMBIENTE POSTAZIONE Q2 VALLE**
Data e ora prelievo: 04/09/2024 09:15
Data ricezione: 05/09/2024
Data rapporto di prova: 08/10/2024
Matrice: Piastre aria
Verbale di campionamento: 0469378
Luogo di campionamento: DECO S.p.A. - DISCARICA CASONI - LOC. CASONI - CHIETI (CH)
Campionatore: Masciotta Marcello - LabAnalysis Environmental Science
Responsabilità ritiro/trasporto: Laboratorio
Condizioni di trasporto: refrigerato
Note aggiuntive: Per l'esatta ubicazione del punto di misura fare riferimento alla piantina allegata
Metodo di campionamento: LINEE GUIDA CONTARP - INAIL EDIZ. 2010

| Prova Metodo | U.M. | Risultato | Inizio-Fine Prova |
|--|--------------------|-----------|-------------------|
| conta di microrganismi vitali a 30°C [CH] P-AM-743 Rev.1 2022 | UFC/m ³ | 4120 | 05/09/24-08/09/24 |
| conta di enterobatteriacee [CH] P-AM-743 Rev.1 2022 | UFC/m ³ | <10 | 05/09/24-06/09/24 |
| enterococchi [CH] P-AM-743 Rev.1 2022 | UFC/m ³ | <10 | 05/09/24-07/09/24 |
| escherichia coli [CH] P-AM-743 Rev.1 2022 | UFC/m ³ | <10 | 05/09/24-06/09/24 |
| ricerca di salmonella spp [CH] P-AM-743 Rev.1 2022 | p/a | assente | 05/09/24-08/09/24 |
| Conta di Stafilococchi coagulasi positivi (Staphylococcus aureus e altre specie) [CH] P-AM-743 Rev.1 2022 | UFC/m ³ | <10 | 05/09/24-07/09/24 |
| conta di lieviti e muffe [CH] P-AM-743 Rev.1 2022 | UFC/m ³ | 1520 | 05/09/24-10/09/24 |

Le informazioni sottolineate sono fornite dal cliente, il laboratorio ne declina la responsabilità.

U.M. = unità di misura

LA_ENV_COA_R77.RPT

Questo Rapporto di Prova riguarda solo il campione sottoposto a prova; nel caso in cui il Laboratorio non sia responsabile del campionamento, il Rapporto di Prova riguarda solo il campione sottoposto a prova così come ricevuto.

Il Rapporto di Prova non può essere riprodotto parzialmente salvo approvazione scritta da parte del Responsabile del Laboratorio LabAnalysis Environmental Science s.r.l.

N/A = non applicabile

[CH] = analisi eseguite presso il Laboratorio di San Giovanni Teatino. LabAnalysis Environmental Science s.r.l., Via Bolzano, 6/P, 66020, Chieti.

Note: Per la prova "conta di enterobatteriacee": Temperatura di incubazione = 37°C
Legenda: p/a = presente/assente nel volume campionato
Volume campionato = 100 litri
PARAMETRI METEOROLOGICI relativi al periodo di campionamento, forniti dalla committente:
DIREZIONE DEL VENTO (gradi): 286
VELOCITÀ DEL VENTO (m/s): 1,4
TEMPERATURA (°C): 27,0
UMIDITÀ RELATIVA (%): 45,1
PRESSIONE ATMOSFERICA (hPa): 1002,7
PRECIPITAZIONI (mm): 0

Il Biologo



Fine rapporto di prova

LA_ENV_COA_R77.RPT

Questo Rapporto di Prova riguarda solo il campione sottoposto a prova; nel caso in cui il Laboratorio non sia responsabile del campionamento, il Rapporto di Prova riguarda solo il campione sottoposto a prova così come ricevuto.

Il Rapporto di Prova non può essere riprodotto parzialmente salvo approvazione scritta da parte del Responsabile del Laboratorio LabAnalysis Environmental Science s.r.l.

ALLEGATO AL RAPPORTO DI PROVA
EV-24-038978-329042

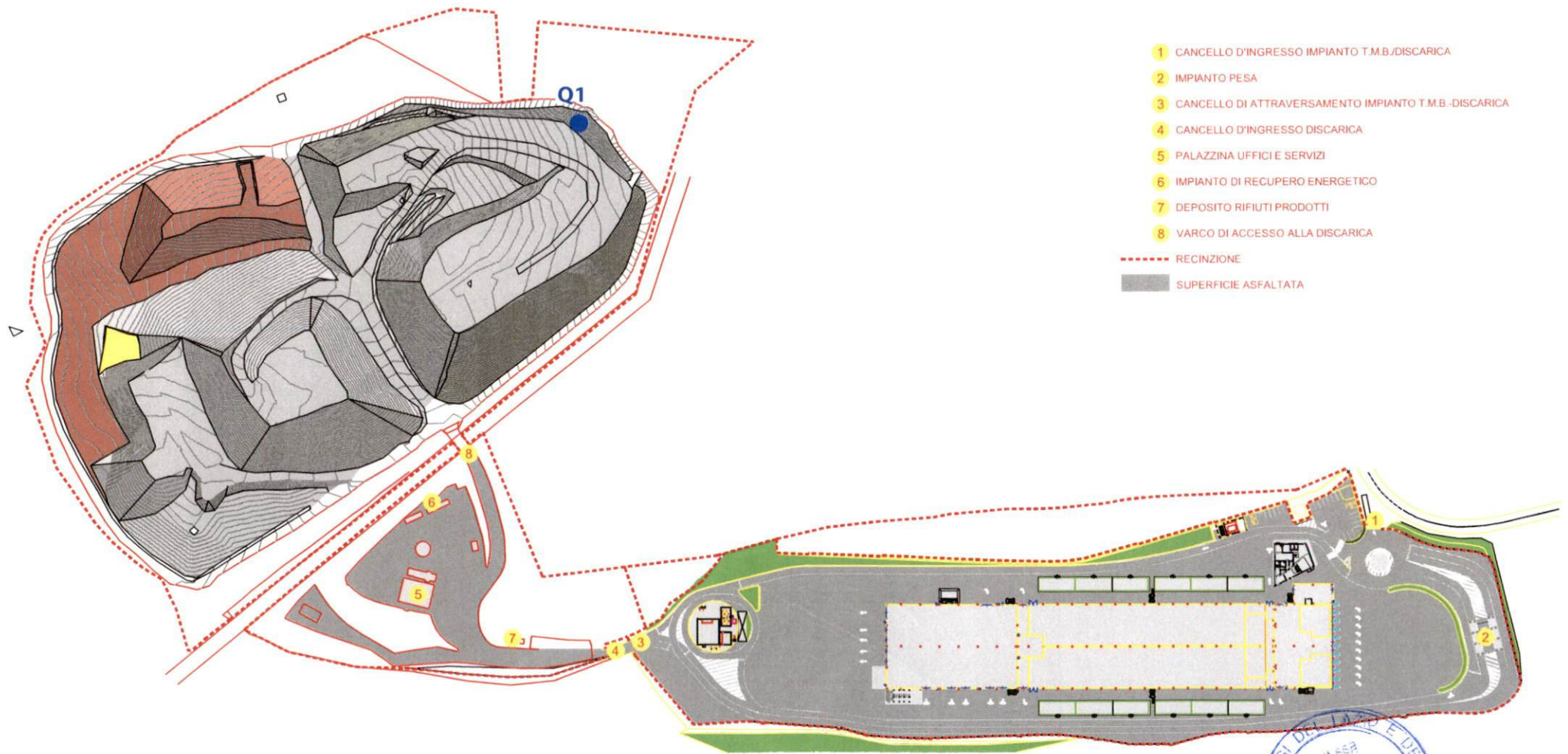

La sottoscrizione si riferisce alla sola
ubicazione dei punti oggetto di indagine.

